GOUVERNEMENT
Liberté
Égalité
Fraternité

Pourquoi voter aux élections européennes ?

Tous les 5 ans, les citoyens des 27 pays de l'Union européenne (UE) élisent leurs députés.

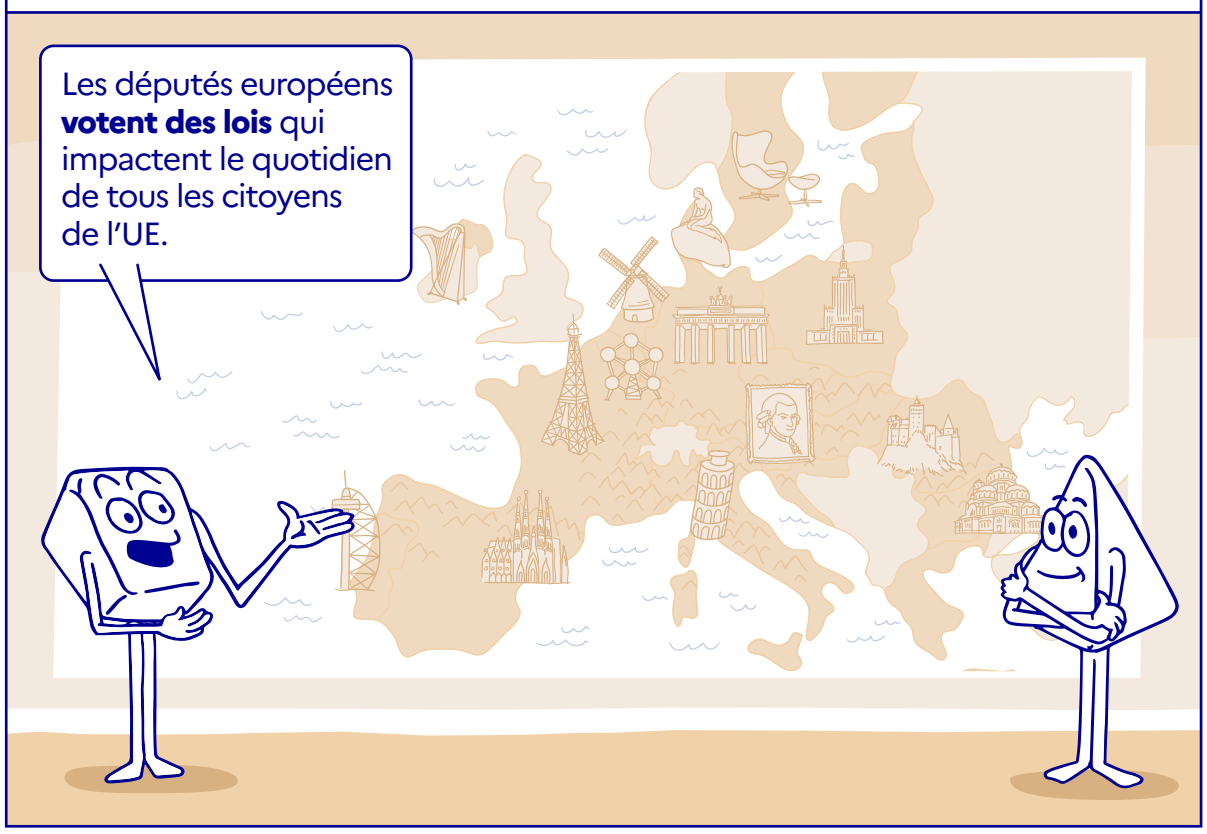

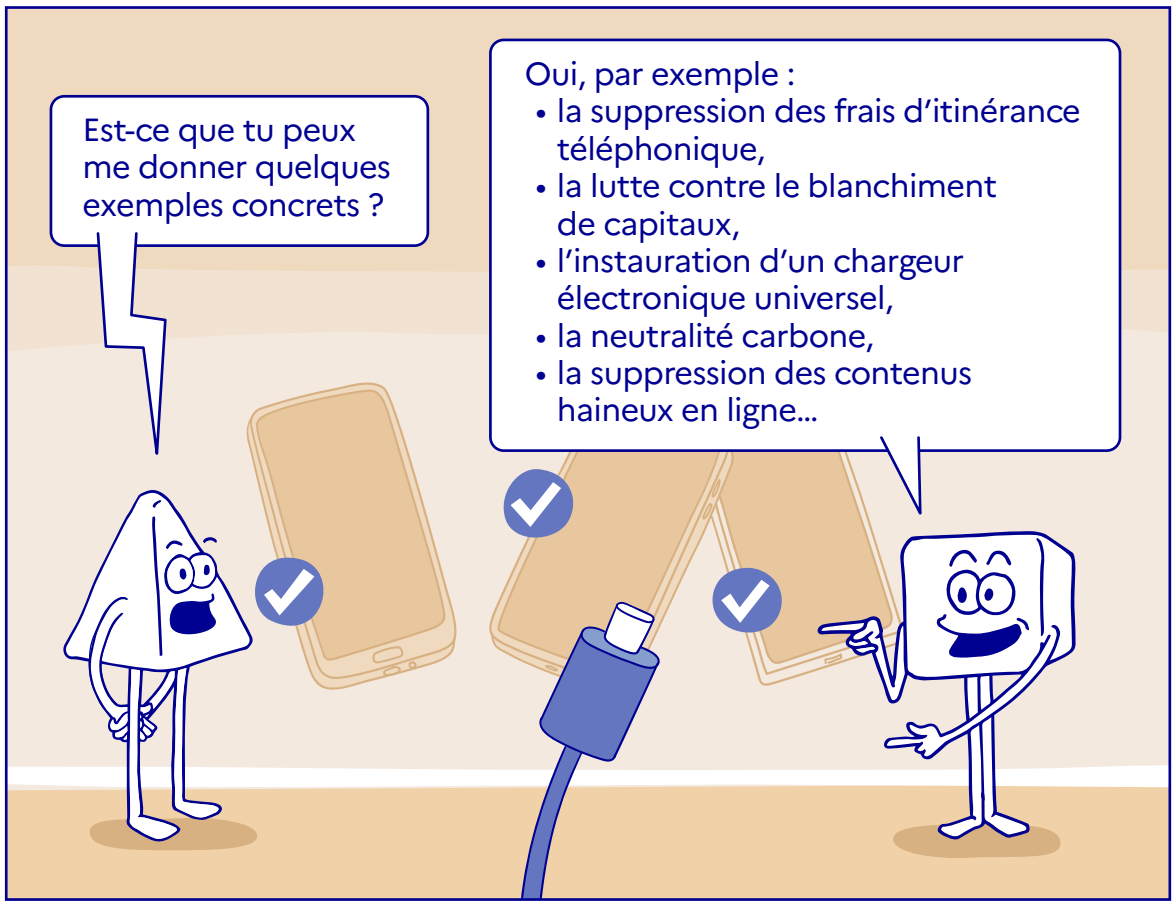

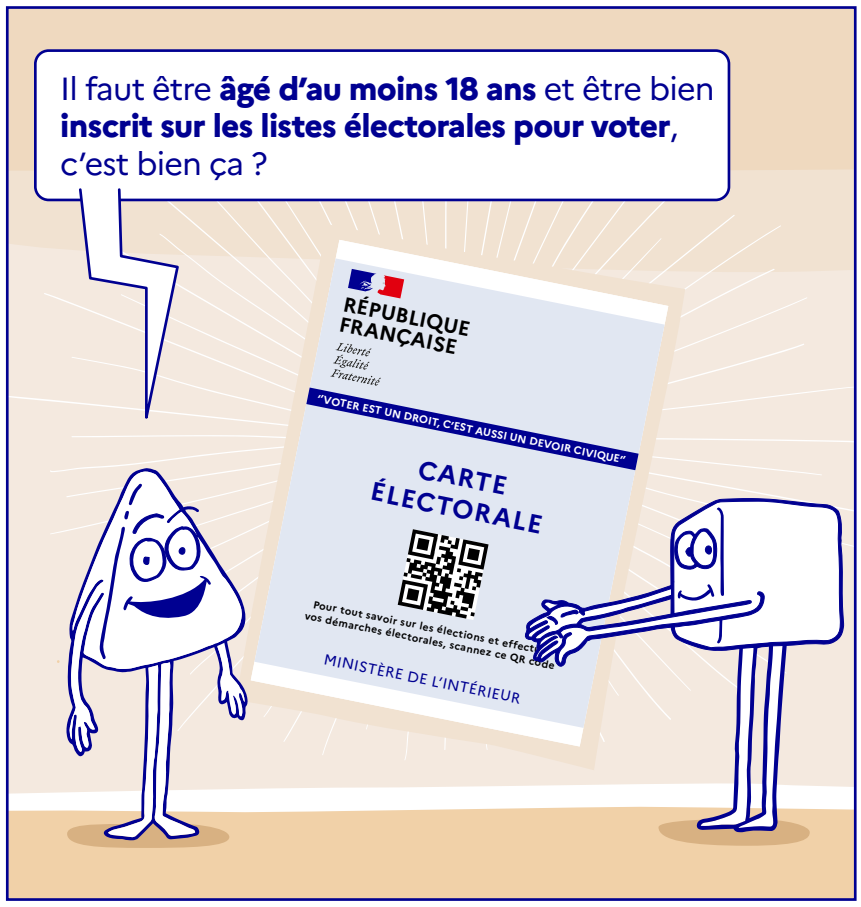

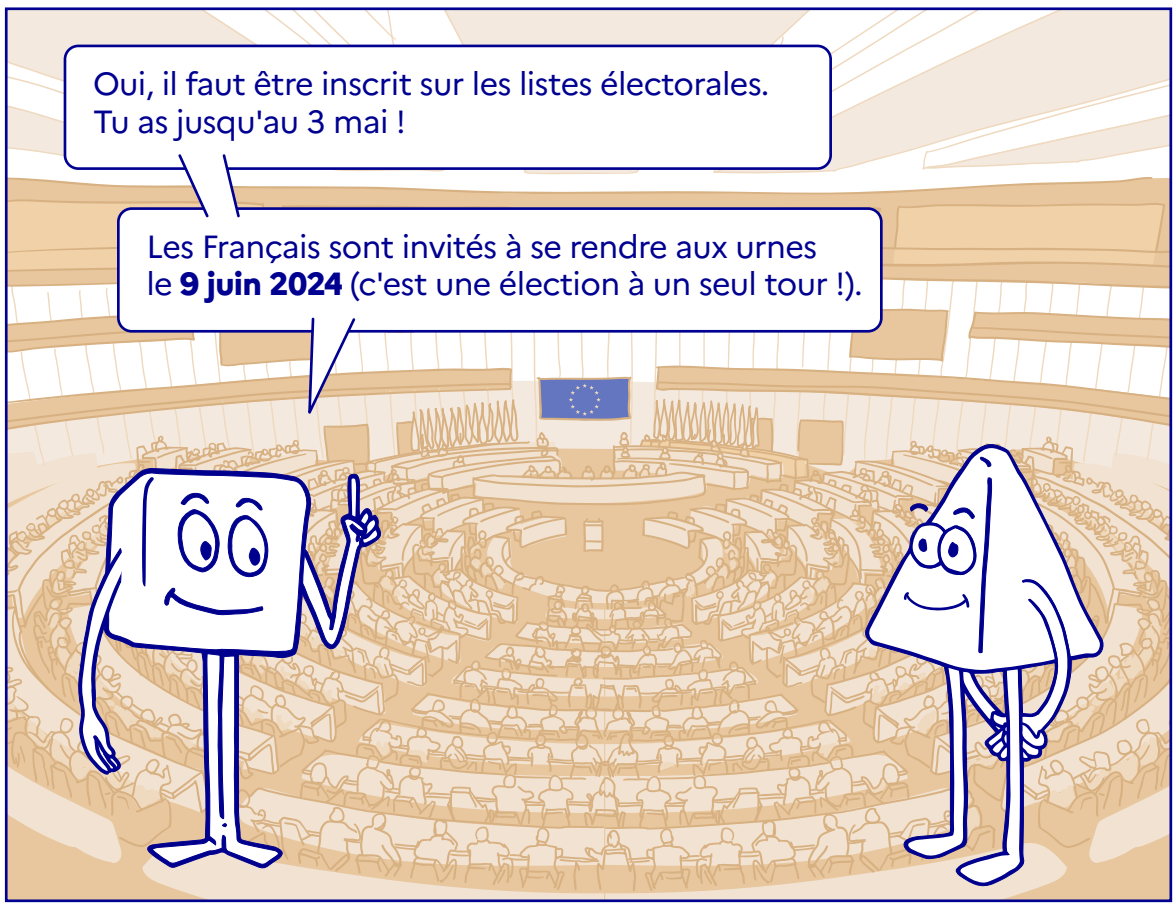

Pour résumer

Voter lors des élections européennes, **c'est renforcer la démocratie en Europe...**

Et choisir un cap pour notre quotidien à tous, au niveau local, national et européen.

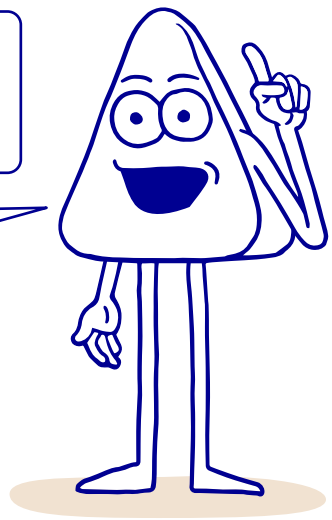

Allons Voter!

Pour plus d'informations :
elections.interieur.gouv.fr